S

f. 1, 35 BF. 20

CLASSICS

nummer 79

BATMAN

Pas op voor de vogelverschrikker

CLASSICS LEKTUUR

BATMAN CLASSICS verschijnen eenmaal per maand. Copyright (c) 1976 National Periodical Publications Inc. Alle rechten voorbehouden. Een uitgave van CLASSICS LEKTUUR B.V. Alleenverkoop in Nederland: Uitgevers- en distributiemaatschappij CLASSICS LEKTUUR B.V., Postbus 5028, Naarden; in België: N.V. WILLIAMS LEKTUUR, Postbus 5, 2300 - Turnhout. Printed in Hungary - 1976.

DE VOGEL-VERSCHRIKKER

Written by: Denny O'Neil
Art by: Ernie Chua & Dick Giordano.

LOPEN, Robert Toomey! Luister naar de ADEM die je uit je gefolterde longen perst....en LOOP! Ren tot je niet verder KAN!

KLIK

KLIK KI

KLIK

PFOEI! Veilig...!

Nou vindt-ie me NOOIT!

Oh, nee...?

B-B-BAT-MAN!!

Je hebt HONDERDDUIZEND DOLLAR gestolen, Toomey.... vorige maand op een liefdadigheidsbal!

Je hebt ze VERSTOPT....

....en ik wil weten WAAR!

N-NEE! IK ZEG HET NIET!

Denk je dat je mij AANKAN, Toomey?

Probeer het maar 's!

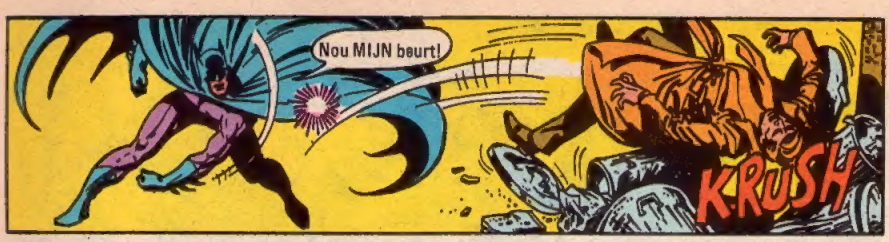
Nou MIJN beurt!
KRUSH

Het GELD, Toomey!
L-LUNA-PARK...

Okay! WELK lunapark... en WAAR?
WER.... WER..... k-kan niet praten!
T--Te B-BANG.....

Hij is GEK van ANGST!
En....nu voel ik me OOK bang...!

KALM, kerel! RUSTIG AAN....
Hij hóórt me niet! Hij is..... DOOD!

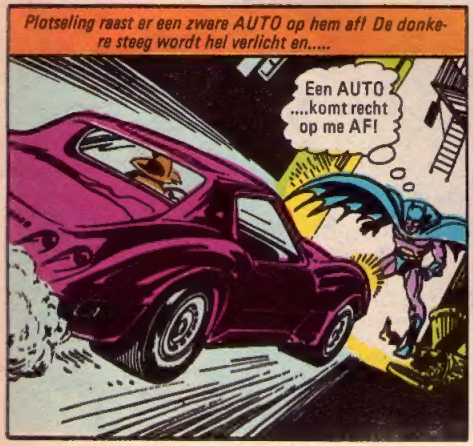
Plotseling raast er een zware AUTO op hem af! De donkere steeg wordt hel verlicht en.....
Een AUTO ....komt recht op me AF!

RROOOAAARRR

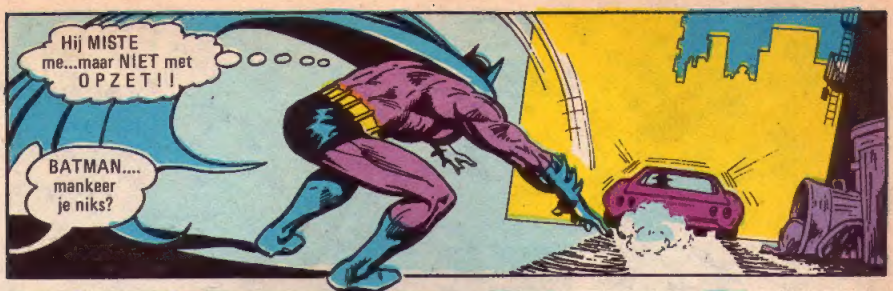
Hij MISTE me...maar NIET met OPZET!!
BATMAN.... mankeer je niks?

Kommissaris Gordon! Wat brengt ù naar deze duistere plek?
Jij zat niet ALLEEN achter Toomey aan!
Wij van de politie zijn dan wel geen Batman, maar we reiken niet alleen PARKEERBOETES uit!

Wat wijlen mr.Toomey betreft .....wat is er GEBEURD?
Ik weet niet zéker, maar ik geloof dat.....
....hij zich dóód schrok!
Van.... eh.....JOU, Batman?

Nauwelijks! Ik was bijna net zo bang als HIJ!
Dat duidt op een misdadiger van wie ik hoopte dat-ie voorgoed uitgeschakeld was!
Een man genaamd JONATHAN CRANE..... professor in de psychologie...die vanwege zijn voorkomen GESCHUWD werd....
Ze lachen om mijn gezicht...mijn sjofele kleren! Ze noemen me VOGELVERSCHRIKKER!
"En zo werd hij een Vogelverschrikker.... symbool van zowel ARMOE als ANGST.....die angst als WAPEN gebruikte om aan geld te komen."

Denk je dat de Vogelverschrikker hierin betrokken is?
REKEN maar, kommissaris! En nog ERGER....hij heeft blijkbaar een nieuw TRUUKJE....
....waarmee hij op AF-STAND iemand ANGST inboezemt. Zowel Toomey als IK voelde de UIT-WERKING!

Dan was HIJ dus de vent, die zo hard liep?
Jawel....en ik vermoed dat de Vogelverschrikker Toomey mij hoorde vertellen over een LUNAPARK!
Dat betekent dat hij OOK achter de liefdadigheids-buit aanzit!

Gedurende de nacht is de eerste SNEEUW gevallen! De lucht is KOUD en de dageraad VAAL....als een hele optocht politiemannen deze grauwe plek buiten Gotham bereikt....
Weet je ZEKER dat het geld HIER verstopt is, Batman...in het WERELDBOL LUNAPARK?
WERELDBOL LUNAPARK
Corona

Niet ABSOLUUT zeker, maar Toomey verschool zich hier in de BUURT!
Waar beginnen we te ZOEKEN?
POLITIE

Hier....bij deze brede WIEL-SPOREN!
Die zien eruit als die van Vogelverschrik-kers AUTO....
....en ze voeren regelrecht naar de INGANG!
We STORMEN naar binnen en.....

HOHO, kommissaris! Denk aan het ANGSTTRUUKJE van de Vogelverschrikker!
Als u gewapende mannen binnen neerzet, raken ze in PANIEK...schieten misschien op ELKAAR!

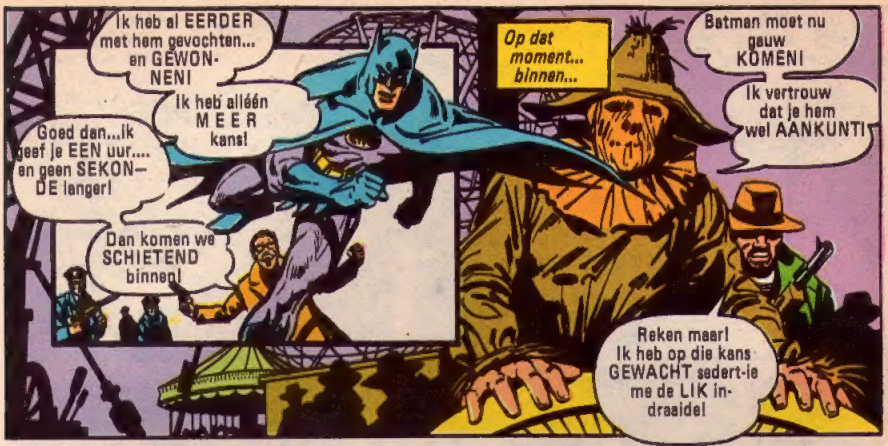
Ik heb al EERDER met hem gevochten... en GEWONNEN!
Ik heb alléén MEER kans!
Goed dan...Ik geef je EEN uur.... en geen SEKONDE langer!
Dan komen we SCHIETEND binnen!
Op dat moment... binnen...
Batman moet nu gauw KOMEN!
Ik vertrouw dat je hem wel AANKUNT!
Reken maar! Ik heb op die kans GEWACHT sedert-ie me de LIK indraaide!

JAAG ze! En als je soms mocht FALEN....DIT faalt NIET!
Wou je Batman met een walkietalkie verslaan? Toe nou!
GEEN walkietalkie.....een schrikaanjagende UITVINDING!

Kijk! Ik hoef hem alleen maar IN te schakelen....
....en JE BENT STIJF VAN ANGST!
H-H-HOU OP!
G-G-G-GENOEG!

Die veroorzaakt trillingen in het PARASYMPATISCHE ZENUWSTELSEL.....
...dat deel van het menselijk lichaam dat de onwillekeurige gemoedstoestanden beheerst!
Ik snap het niet, Vogelverschrikker!
Ik ken alleen mijn SPUIT hier...die LOODGATEN in het HELE lichaam veroorzaakt!

En ik reken er op, om Batman de PIJP uit te blazen!
Laat hem maar door die POORT komen en....
Hij gaat OPEN..!
Als in antwoord op de stille gedachte van de bandiet....
CREEK

snik
BRAK
BRAK
BRAK
BRAK
WOMP
9

Toomey zei "Wer..." voor hij stierf! Hij was te BANG om het ALLEMAAL te zeggen....
...maar ik denk dat-ie probeerde de plek van het geld te bekennen!
WERVELSC
De Wervelschijf!
Probeerde-ie me soms DIT aan te duiden...?
Daar IS-ie.... BAT-MAN!
En we hebben hem MOOI te GRAZEN!
We wachten tot-ie op dat ding staat....
KLIK
....en zetten het dan áán, om hem uit BALANS te gooien!
We hoeven hem alleen maar DIT te voeren!
TK
Hij gleed UIT.... in een van de STOELEN!
Dan sterft-ie ZITTEND!
HIER, Batman.....je krijgt een ANANAS van ons!

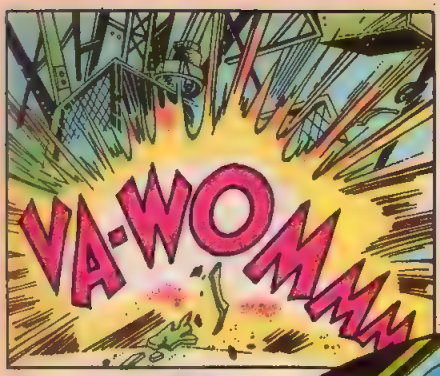

Ja...HOE? Voor het antwoord daarop moeten we TIEN SEKONDEN terug....naar het moment, dat Batman opkeek en GEVAAR ontdekte....

Zijn prachtig geoefend lichaam reageerde ONMIDDELLIJK....

....en hij wierp zich in een volmaakt vlakke duik naar de OPENING in het MIDDEN van de DRAAIENDE SCHIJF.....

VA-WOM

Die tien sekonden zijn VOORBIJ.... en nu....

H-Hij is WEG...?!

SPOOR-LOOS! Maar. .. HOE dan?

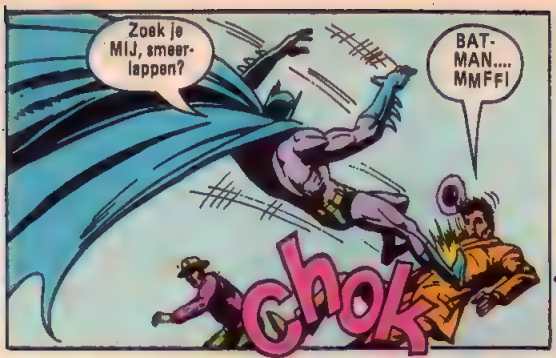
Zoek je MIJ, smeerlappen?
BATMAN.... MMFF!
CHOK

KWOPP

Na een diepgaand onderzoek.....
Geen spoor van de buit bij de WERVELSCHIJF!
En ik moest Gordon zo nodig overhalen mij dit ALLEEN te laten behandelen!
Als-ie hoort hoe VERKEERD ik zat....

....zal Gordon me uitlachen! En Robin ook... en Alfred...de Joker... de hele WERELD!
Wat maak ik me DRUK? Ik heb nog niet gefaald.
....en zelfs al WAS dat zo...dan zouden Robin en de rest me nooit uitlachen!

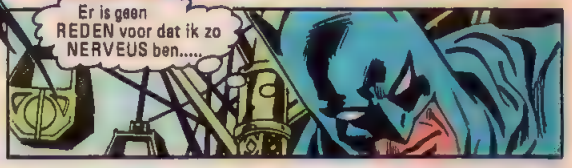
Er is geen REDEN voor dat ik zo NERVEUS ben.....

Wacht eens! Dat is een TIP! Ik begon me BANG te voelen....toen ik aan DEZE kant van de achtbaan kwam!
Konklusie..... de Vogelverschrikker en zijn apparaatje zijn vlakbij!

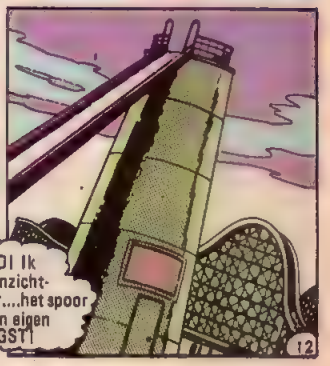
VREEMD! Ik volg een onzichtbaar spoor....het spoor van mijn eigen ANGST!

Aangenomen dat hij naar de buit zoekt...en aangenomen dat hij Toomey's laatste BOODSCHAP afgeluisterd heeft....
ACHTBAAN
WERVELWIND
....zijn hij en de centjes misschien allebei op de WERVEL-WIND ACHTBAAN!
Ik heb zeker KOORTS....ik bibber als een schooljongen met een slecht RAPPORT!
Ik zou de Vogelverschrikker waarschijnlijk wel met een bal kunnen raken als ik wist waar te GOOIEN!
Maar wat doe ik NOU...?
Voorzichtig beklimt Batman de achtbaan en zijn scherpe ogen onderzoeken elke centimeter van de beijzelde baan...
...onbewust dat hij gadegeslagen wordt!
KLAAR, jongens?
Klaar en POPELEND....
...om een BATMAN te vangen!
Zoals de Vogelverschrikker zegt..... JAAG ZE!
Krakend en zwoegend begint het karretje met zijn moordenaarslading STIJGEN....

Helemaal bovenop voelt de gemaskerde misdaadbestrijder iets achter zich BEWEGEN! Hij draait zich snel om....
...en hoort een spottende UITDAGING----
Je wint een PRIJS, Batman....een GEZICHT VOL HAGEL!
Waarom MUNITIE verspillen?!
Laten we hem gewoon overrijden!
Daar LIGT-ie...
Ja...UITGETELD!
WHEEE
Wat een LOL!
ZIE je hem?
Nee.... zeker GEVALLEN!
We vegen hem OP....
....met een POSTZEGEL!

Hij remde AF.... alsof-ie BANG was om verder te rennen!
Ik heb hetzelfde gevoel!
Het kostte me grote moeite om hem KNOCK-OUT te slaan!
Al klinkt het stom...ik ben BANG om mijn KNOKKELS te ontvellen!
Hoe dichter ik bij deze glijbaan kom, hoe nerveuzer ik WORD! Dat betekent....
Vogelverschrikker... KOM MAAR TE VOORSCHIJN!
Je angstspelletje is UIT!!
Je stelt me TELEUR, Batman...
....je beroemde detective-geven zijn tijdens mijn...eh...vacantie, ...MINDER geworden!
Ik had gehoopt dat je me naar de buit van Toomey's diefstal zou leiden, zodra je mijn PARTNERS uitgeschakeld zou hebben!
Dat kan wel wachten tot je TERUG bent op je...eh ....VACANTIE-adres!
PROBEER het maar! Het zal leuk zijn je te zien ineenkrimpen voor mijn schrikaanjagende, nieuwe UIT-VINDING!
Ik begin met de kapaciteit te verhogen.... ZO!
KLIK

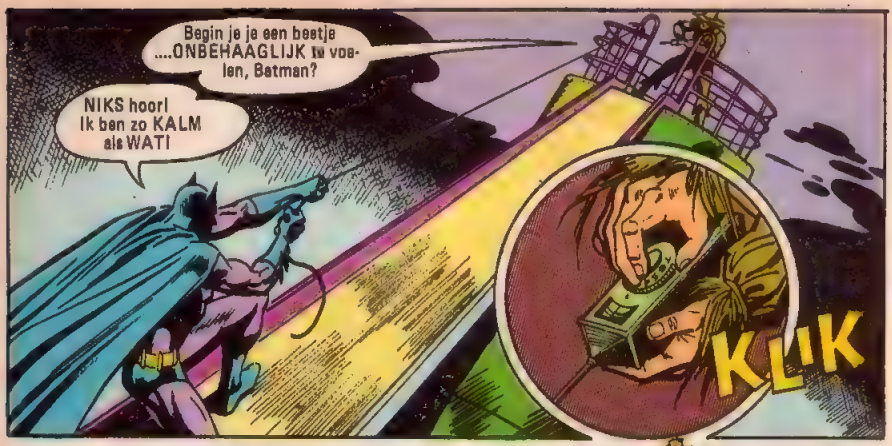

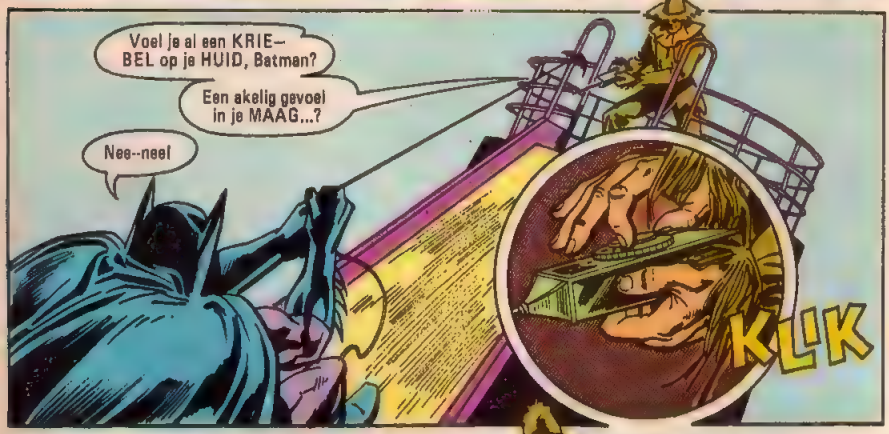

Vervolg blz. 20

Achtergrond van

In de allereerste BATMAN verhalen, in 1939, bestond er geen speciale BATMOBIEL.

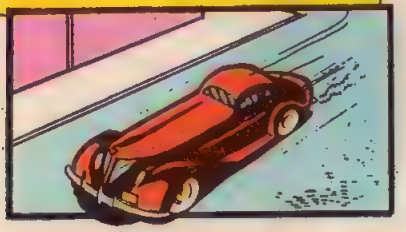

Maar in 1940 werd die auto een CABRIOLET!

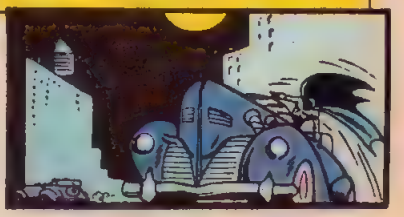

In 1941 werd voor de eerste keer de naam BATMOBIEL gebruikt!

Dan in de lente van 1941 krijgt de auto zijn typische front met een BATMAN-HOOFD!

De Batmobiel van 1950 had een nieuw model, met vele EXTRA'S.....

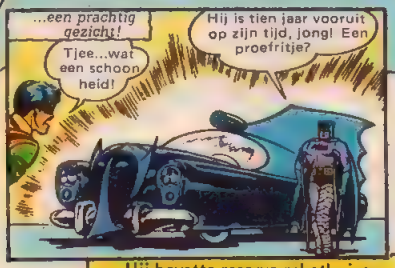

Hij bevatte reserve raketbuizen, een zoeklicht, radar, TV, en een ingebouwd misdaadlab!

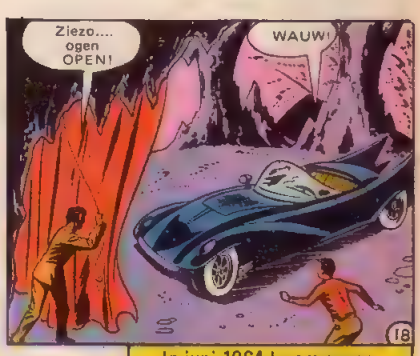

In juni 1964 kwam er een "new look" sport model van de Batmobiel!

de Batmobiel....

Een nòg nieuwer model verscheen in april 1967.....

Januari 1968: toen kwam er een lichtelijk gewijzigd model, zonder het Bathoofd embleem voorop!

In december 1969 maakte Batman een nieuw model! De ramen waren van speciaal glas, zodat hij wel naar buiten kon kijken, maar niemand van buiten naar binnen.

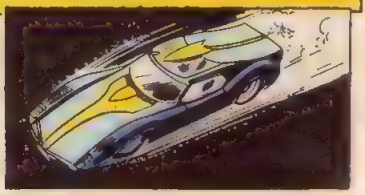

Merkwaardig genoeg stond de volgende Batmobiel alleen afgebeeld op de KAFT van Batman Classics in mei 1968! NIET BINNENIN!

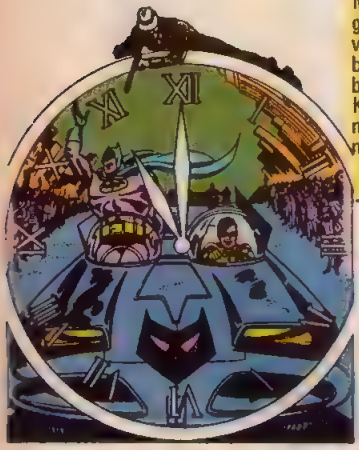

In juni 1970 werd het model steeds meer gestroomlijnd!

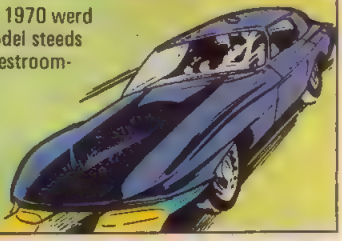

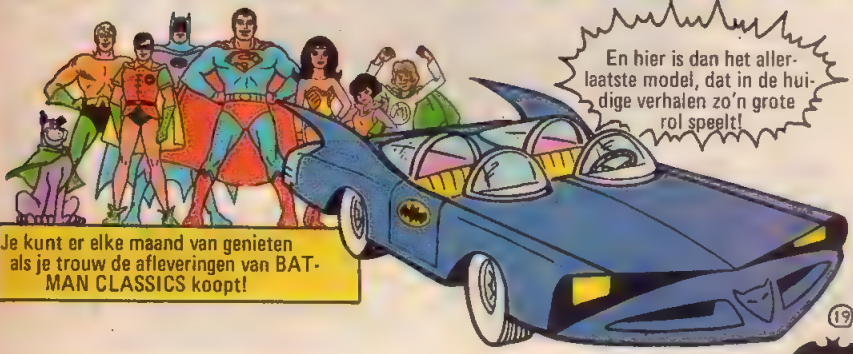

Je kunt er elke maand van genieten als je trouw de afleveringen van BATMAN CLASSICS koopt!

Vervolg blz. 17.

TOE! A-Als-ieblieft....
...s-s-sla me..
....n-n-niet....
Je tijd was OM, Batman! Maar zoals gewoonlijk had ik me geen ZORGEN hoeven te maken.....GEEN SEKONDE!
Er is niks meer te doen...
...naar hen die hem opwachten!
Verlamd van schrik glijdt de Vogelverschrikker naar BENEDEN...

Oh, jawel, kommissaris!
We hebben die HONDERDDUIZEND DOLLAR nog niet terug...!
Verroest! Glad VERGETEN! Ik word wel OUD!

Ik zal mijn mannen de boel hier plank voor plank laten AFBREKEN...
Laat maar! De buit heeft al die tijd vlak voor onze NEUS gehangen, kommissaris!

Toomey mompelde toch steeds van "WER", weet u nog?
Zoals in wervelwind... of WERVEL-SCHIJF!

Nee! Zoals in WERELD!
En hier IS de poet....midden in de NOORDPOOL! Zo gezegd....
...een KOUWE KERMIS!
Enfin....alles bijeengenomen vergééf ik je die woordspeling, Batman!

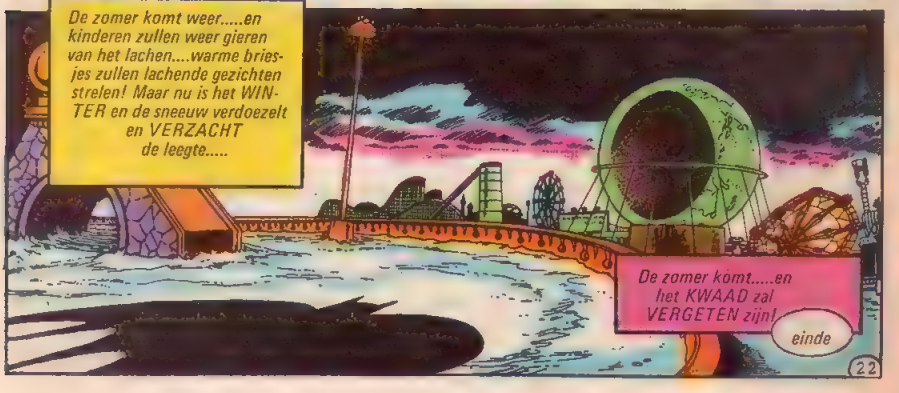
De zomer komt weer.....en kinderen zullen weer gieren van het lachen....warme briesjes zullen lachende gezichten strelen! Maar nu is het WINTER en de sneeuw verdoezelt en VERZACHT de leegte.....
De zomer komt.....en het KWAAD zal VERGETEN zijn!
einde

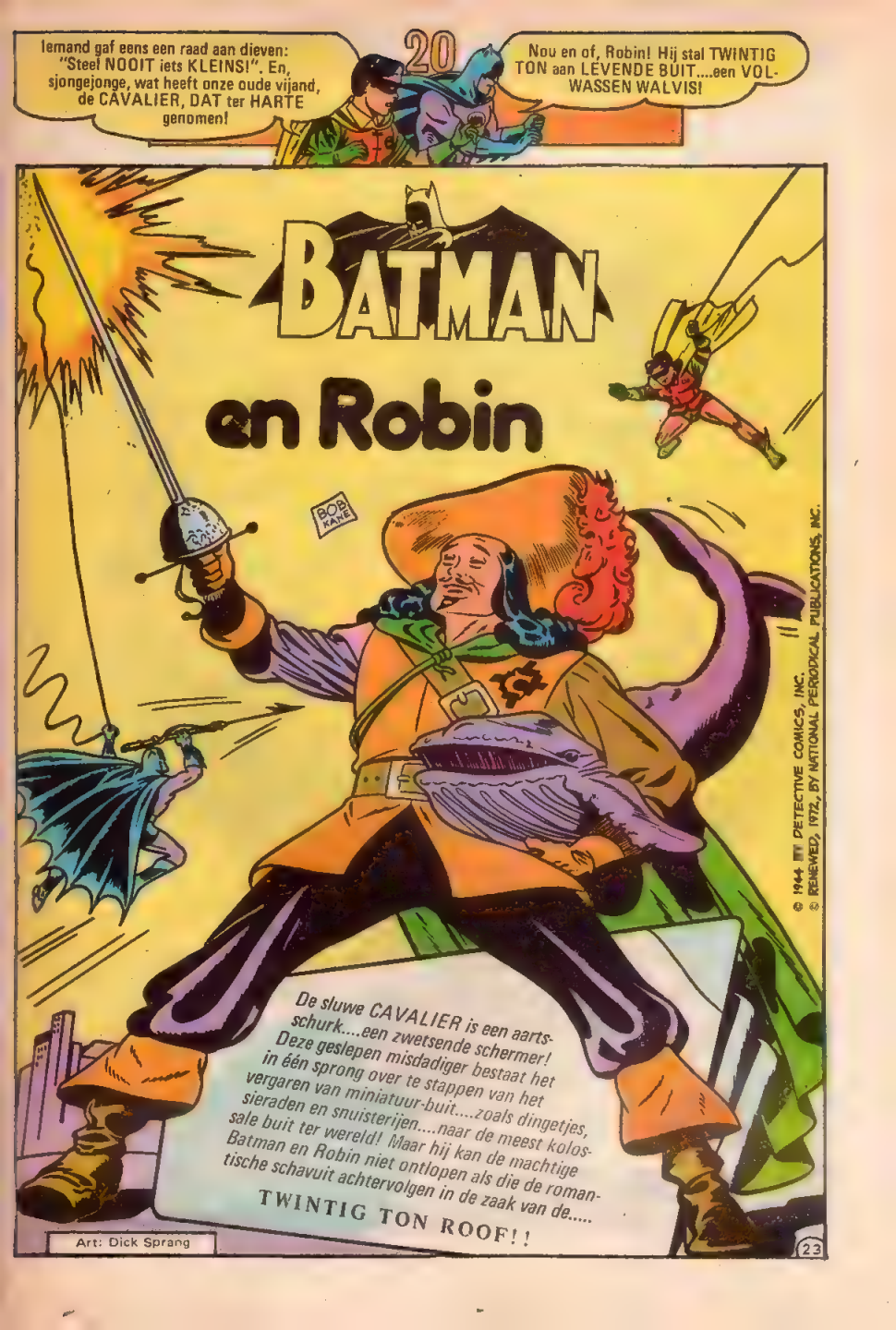
20
Iemand gaf eens een raad aan dieven: "Steel NOOIT iets KLEINS!". En, sjongejonge, wat heeft onze oude vijand, de CAVALIER, DAT ter HARTE genomen!
Nou en of, Robin! Hij stal TWINTIG TON aan LEVENDE BUIT....een VOLWASSEN WALVIS!
BATMAN
en Robin
BOB KANE
De sluwe CAVALIER is een aartsschurk....een zwetsende schermer! Deze geslepen misdadiger bestaat het in één sprong over te stappen van het vergaren van miniatuur-buit....zoals dingetjes, sieraden en snuisterijen....naar de meest kolossale buit ter wereld! Maar hij kan de machtige Batman en Robin niet ontlopen als die de romantische schavuit achtervolgen in de zaak van de.....
TWINTIG TON ROOF!!
Art: Dick Sprang
© 1944 DETECTIVE COMICS, INC.
© RENEWED, 1972, BY NATIONAL PERIODICAL PUBLICATIONS, INC.
23

BATMAN SUPER-SPECTACULAIR

Door Batman en Robin ontmaskerd als Mortimer Drake, een playboy in Bruce Waynes eigen kringetje, verschuilt de zwierige Cavalier zich in een sjofele buurt van Gotham City....

De duivel hale dat stel bemoeials! Ze hebben de Cavalier ontmaskerd als Mortimer Drake! Nou kan ik niet meer onder mijn eigen identiteit verschijnen!

Maar dat is gauw verholpen! Met moderne make-up kan ik mijn gezicht zo vaak en totaal veranderen als ik wil! En wat een naam betreft.... nou, Albert Foster kan er wel mee door, vind ik!

HA-HA! Batman of geen Batman....de Cavalier zet zijn kriminele loopbaan voort....en veel opzienbarender dan ooit!

Weldra....in een bekend onderwereld amusements-etablissement.....

Dus jij bent de Cavalier en je wilt dat wij met je meedoen, hè? Wat DENK je wel van ons? Hoe WETEN we dat jij de Cavalier bent?

Dat is gauw BEWEZEN...

EN GARDE!

VERREK!

HOEPLA! ZO!

Zag je dat, zeg? Alleen de Cavalier zou ZO een stok kunnen hanteren!

Gossie, nou weten we dus hoe de Cavalier er WERKELIJK uitziet!

We doen mee, Cavalier! Maar niet voor die snuisterijen waar je altijd achteraan zat!

Twee dingen! In de eerste plaats weet je nog steeds niet hoe ik er uitzie, want ik heb vele identiteiten! Ten tweede: als jullie de spieren en ik het verstand bijdragen, dan verdienen we meer dan je ooit voor mogelijk gehouden zou hebben!

Twintig ton roof

BATMAN SUPER-SPECTACULAIR

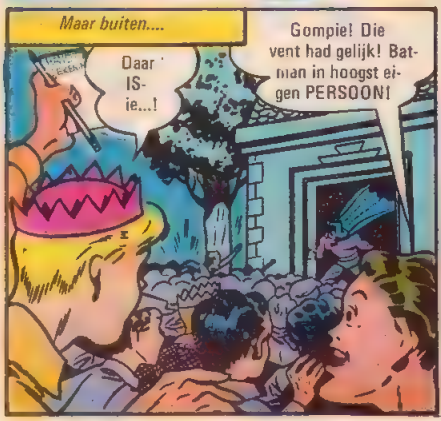

Twintig ton roof

Minuten later wordt Robin uit zijn provisorische cel gehaald....

Parbleu! Dit wordt het einde van een stel duivelse lestposten! Achter deze muur, beste Robin, staan twee gespannen kruisbogen! Als je aan je boeien rukt, gaat er één pijl af en doodt je ogenblikkelijk!

Tjonge, dat is geweldig!

Als je nog leeft als Batman roekeloos door deze foto-electrische cel-straal rent, sterven jullie allebei! Want dan schiet er één pijl naar JOU....en de andere naar je ten dode opgeschreven MAKKER! Zo....en nou VAARWEL.....VOOR ALTIJD!

Grote grutten! Hoe kom ik hieruit? Moet vlug nadenken!

Maar binnen enkele ogenblikken komt de bekende bemantelde mensenjager aanrennen.... precies zoals de Cavalier voorspeld had!

Hou vol, Robin! Ik heb je binnen een SEKONDE VRIJ!

M–M–M–F–F–F!

Hij kan me niet horen .....en hoe kan ik hem dan waarschuwen? Wacht eens...! Deze boeien zijn pas in de muur geslagen! Misschien lukt dit....

Bliksemsnel handelt de wondertiener....

Het LUKT! Ik hoefde alleen mijn vinger in te dopen in het losse kalkstof van het gat waar de pen ingeslagen is.... en dan op de MUUR te schrijven!

Wat.....? OH! De Cavalier heeft weer eens een van zijn streken uitgehaald! Goeie, ouwe Robin! Vond een manier om me te waarschuwen!

Eens kijken....wat is DAT? Lijkt wel een ELECTRISCH OOG!

Een foto-electrische straal, hè? Enfin, deze zaklantaarn uit mijn gordel-arsenaal zorgt, dat die niet onderbroken wordt terwijl ik eromheen door de ECHTE straal loop! Dan gebeurt er niet wat er zou MOETEN gebeuren!

Twintig ton roof

Terwijl de dodelijke stalen punt op de loer ligt, werkt Batman snel en zeker....

Veren aan Robins handboeien...dan moet ik voorzichtig zijn...

En even later....

En dus, in plaats van me aan een walvis te voeren, zoals een van de gangsters voorstelde, bedacht de Cavalier d'r grapje van de week!

Je aan een WALVIS voeren? Zou.....

Dan gaan ze vast het museum beroven, waar de eerste walvis die levend gevangen is, tentoongesteld wordt tegen een entree van 50 cent per persoon! En het is dear STAMPVOL!

Dat lijkt me niks voor de Cavalier....! Hij moet wat anders van plan zijn!

Voor ze vertrekken, verbreekt Batman met opzet de foto-electrische straal....

Pfoei! Kijk eens wat er bijna met ONS gebeurd was!

SLIK!

ZING!

ZING!

Op dat moment gebeurt er iets vreemds in het museum waar de walvis staat....

Kijk, mammie.... echte walvisvaarders!

Stel je voor....harpoenen in een kassie, waar je tegen betaling naar kan kijken!

Ha, ha! Je zou zeggen dat ze niet willen zien hoe ze dagelijks hun brood verdienen! Maar iederéén zal wel eens zijn eigen vak willen bekijken in zijn vacantie!

Plotseling....

Die Cavalier IS me er eentje! Dit is slim bedacht om dichtbij de suppoosten te komen zonder dat ze achterdocht krijgen!

Ja! Dat was een prachtig idee!

En deze regenjassen en helmen....
Die heten oliejassen en zuidwesters! Ik zou zo'n geintje nooit bedacht hebben!

Gesp ze dicht en je hebt gewoon een dwangbuis! Je moet wel een genie als de CAVALIER zijn om zoiets te kunnen bedenken!
Ziezo, lui....blijf daar staan en hou je mond....dan zullen we je niks doen!

Terwijl zijn handlangers in het hele museum hun gang gaan, bekokstooft het slimme brein van de romantische schelm iets NOG verbijsterenders!
Welnee! Dat kan je niet doen, Cavalier! Dat is zelfs voor JOU te groot!
Hou je mond, rakker! Wie ben jij dat je me de les leest!? Breng de oplegger binnen!

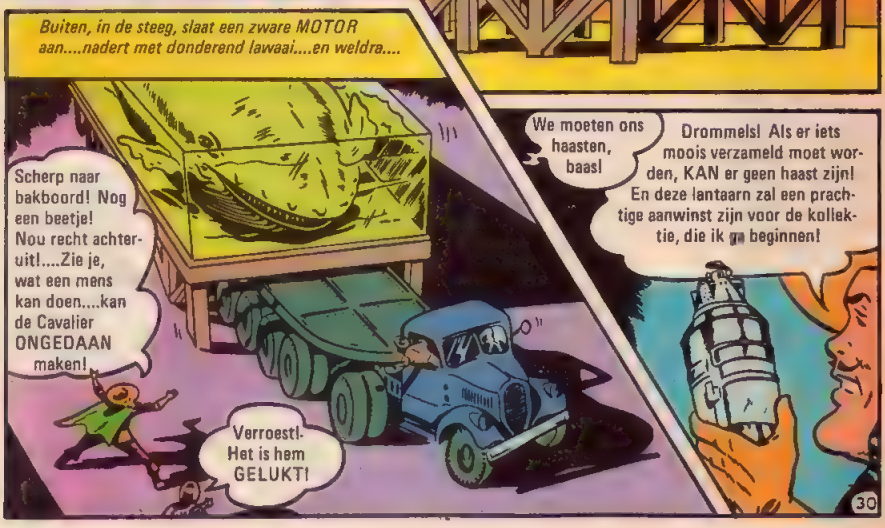
Buiten, in de steeg, slaat een zware MOTOR aan....nadert met donderend lawaai....en weldra....
Scherp naar bakboord! Nog een beetje! Nou recht achteruit!....Zie je, wat een mens kan doen....kan de Cavalier ONGEDAAN maken!
Verroest! Het is hem GELUKT!
We moeten ons haasten, baas!
Drommels! Als er iets moois verzameld moet worden, KAN er geen haast zijn! En deze lantaarn zal een prachtige aanwinst zijn voor de kollektie, die ik ga beginnen!

Twintig ton roof

...Ziezo! Laat maar VALLEN!
Dat houdt ze wel even vast....terwijl we achter de rest aangaan!
HELP! Laat ons er-uit!

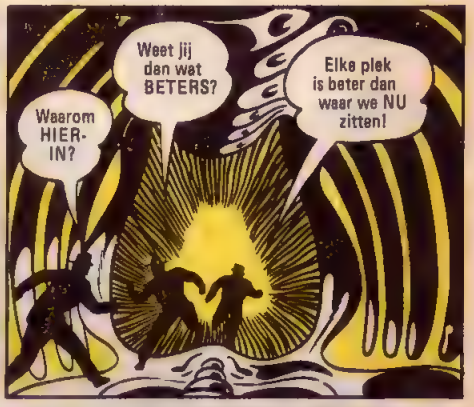
Waarom HIER-IN?
Weet jij dan wat BETERS?
Elke plek is beter dan waar we NU zitten!

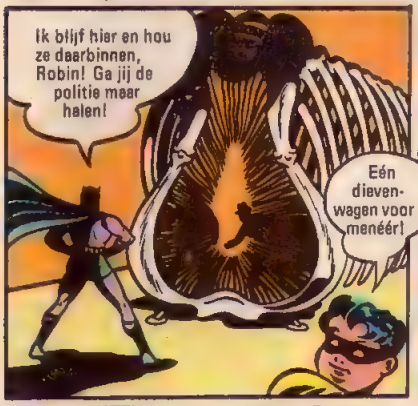
Ik blijf hier en hou ze daarbinnen, Robin! Ga jij de politie maar halen!
Eén dieven-wagen voor menéér!

Later....
Als direkteur van het museum ben ik je dankbaar, Bat-man, dat je de óver-val verijdeld hebt..... maar de WALVIS is GESTOLEN!
Gestolen? Walvis.....met tank en al?

Dat snap ik niet! Waarom zou iemand een walvis willen stelen? En hoe moeten we die TERUG-VINDEN?
Ik weet niet.... maar walvissen moeten ETEN...en als ze eten, merk je dat aan een flinke deuk in de vis-konsumptie!

En dus, de volgende dag....
JEFF'S VISGROOTHANDEL
....Nu je het zegt, Batman.... Mike's viswinkel in Claridge Street heeft zijn bestelling met ongeveer 700 pond per dag VERHOOGD! Dat is meer dan het DUBBELE van wat hij NORMAAL afnam!
Dat is precies de hoeveelheid waar ik naar ZOCHT! Bedankt!

Twintig ton roof

BATMAN SUPER-SPECTACULAIR

Kijk over een maand naar nieuwe avonturen van BATMAN uit!

PONY CLUB

Het stripblad voor de echte "PAARDENGEK"

MET:
AAN DE STALMUUR
EN IK ZOU ZO GRAAG
WILLEN WETEN...
BRIEVEN, TIPS,
LEUKE TEKENINGEN,
RUBRIEKEN WAARIN JE
ZELF AAN HET WOORD KOMT.
WETENSWAARDIGHEDEN
OVER PAARDEN.

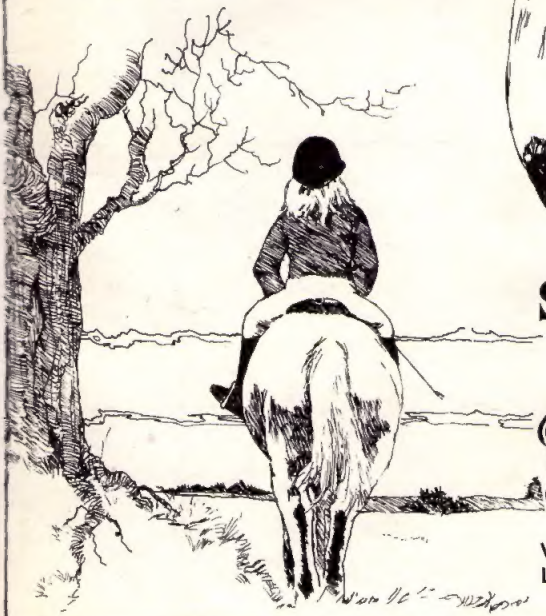

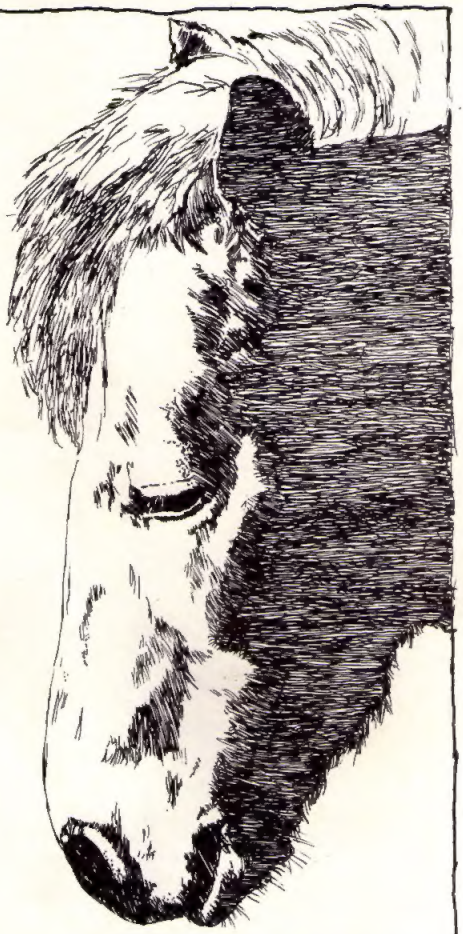

SPRING ER OPAF! NU METEEN...

Ponyclub

Verkrijgbaar bij elke Classics
Lektuur verkoper.

Een waanzinnige geleerde...
Een dreigende natuurramp...
Een stel wanhopige misdadigers...
Gevaren, die de Man van Staal „SUPERMAN" zonder zich ook maar één seconde te bedenken, te lijf gaat.
's Werelds grootste held
SUPERMAN
ELKE MAAND NIEUWE AVONTUREN IN SUPERMAN CLASSICS